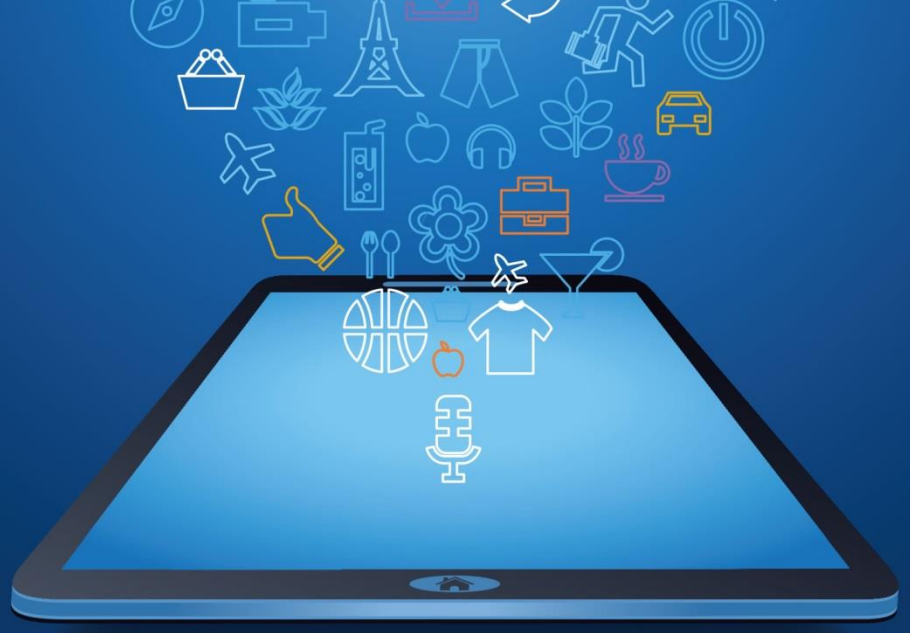

株式会社シー・エス・イー

学内説明会

対象：2016年3月卒業予定者

CSE は創立 40 年以上、独立系SIer 企業として幅広い分野でOne-Stop-Solutionを提供してきました。
今後も社是 " 和" のもと、社員一丸となりお客様の夢実現のために前進していきます！
皆様とお会いできることを楽しみにしています！

開催日時	2015年4月22日　水曜日　10：30～12：00
開催場所	講義棟1102教室
業務内容	■ＩＣＴトータルサービス■ ○戦略・企画フェーズ　（分析・コンサルティング/マネージメント/システム設計） ○導入・開発・構築フェーズ　（ソリューション販売/システム開発/システム構築/教育） ○検証・運用フェーズ　（品質保証・品質管理/システム運用/システム管理/ヘルプデスク・保守サポート/アウトソーシング）
職種内容	技術職（システムエンジニア・プログラマ）
勤務地	本社、関西支社、仙台支社、長野支社、上田営業所
対象学科等	情報工学部、大学院
当日持参	筆記用具
当日の内容	当日は弊社の会社説明会（募集案内、会社説明及び業務事例紹介）を実施致します。
申込方法	不要

Copyright © CSE Co.,Ltd. All Rights Reserved.